Poli WR

Enfoscado hidrorrepelente. Certificado W_c2

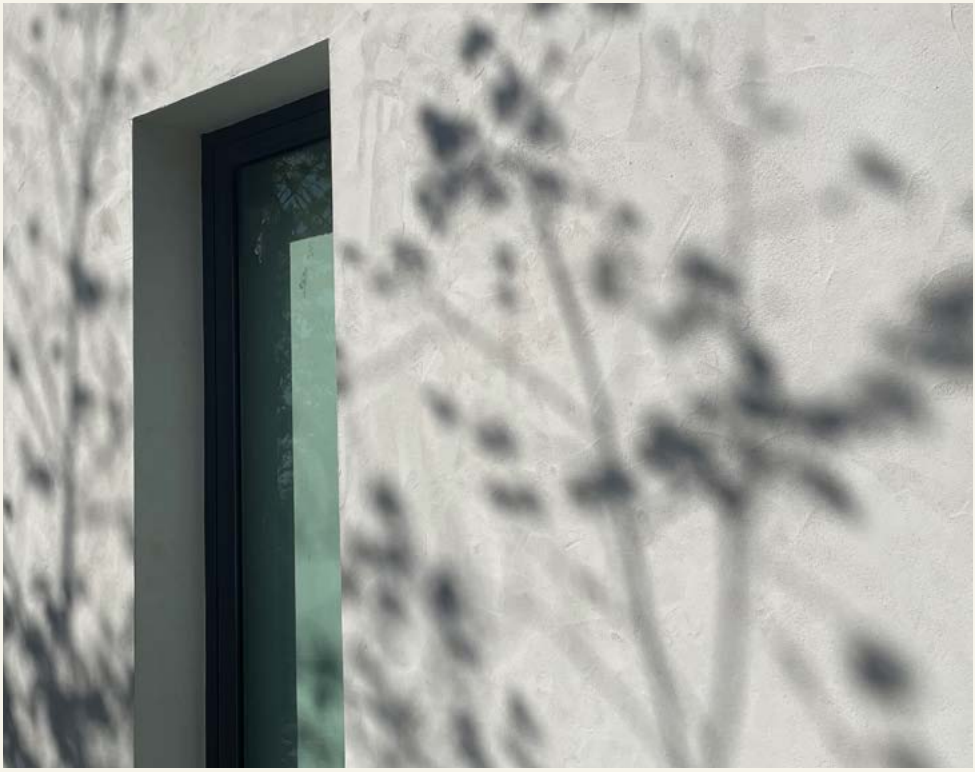

kerakoll

Poli WR

**Enfoscado hidrorrepelente blanco y gris,
de acabado fino y de elevada estabilidad dimensional.**

Mortero a base de hidróxido de calcio, que permite respirar al muro, con un efecto esponjoso del producto que facilita su trabajabilidad.

Específico para la realización de acabados en fachadas, minimizando el efecto de la suciedad ambiental.

- → **Clase CSIII, durabilidad garantizada**
- → **W_c2, impermeable al agua meteórica**
- → **Fibrado, garantiza la estabilidad en cualquier condición**
- → **Color blanco y gris**



blanco

Los colores presentes son orientativos

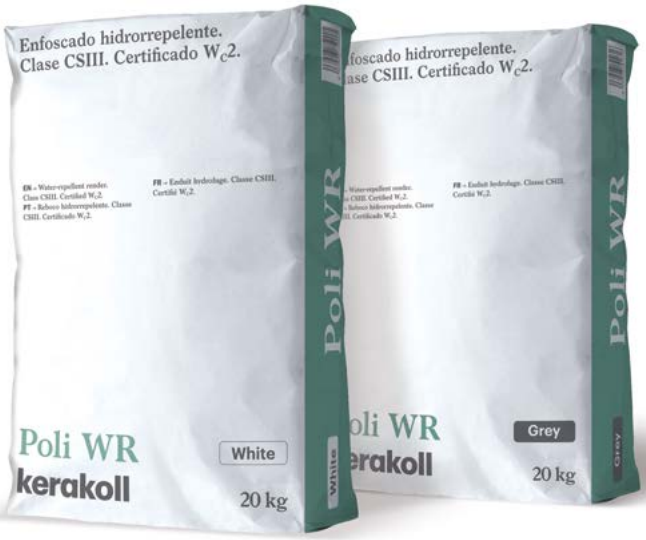

CSIII EN 998-1	**W_c2** EN 998-1	de 5 mm hasta 15 mm	≈ 13 kg/m² cobertura x cm de espesor
paredes: interior/exterior	3,8 L saco gris 4,1 L saco blanco	herramientas aplicación	+5 °C +35 °C uso y almacenaje



kerakoll

Empresa B Certificada
Más información en bcorp.com

kerakoll.com

ES-2026